

Corte B  
Esc-1/100

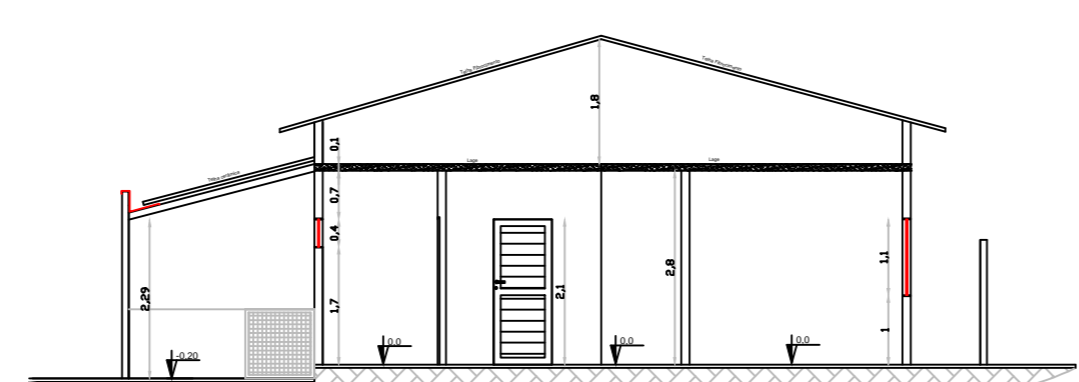

Corte A  
Esc-1/100

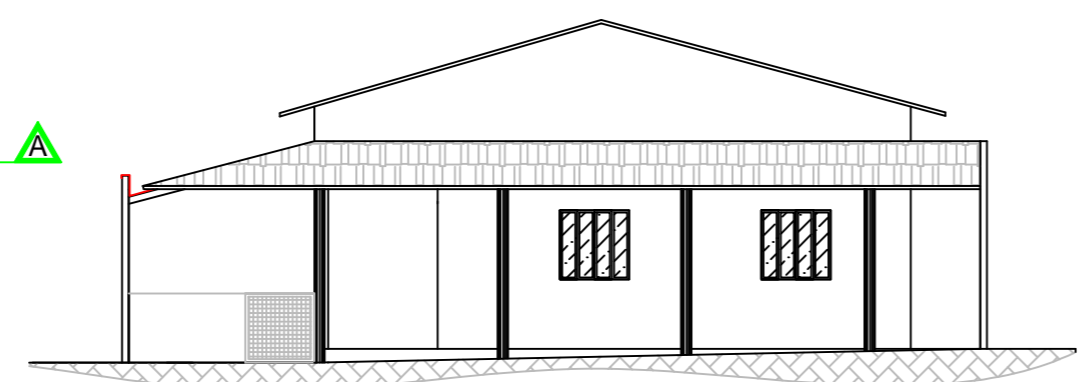

Fachada  
Esc-1/100

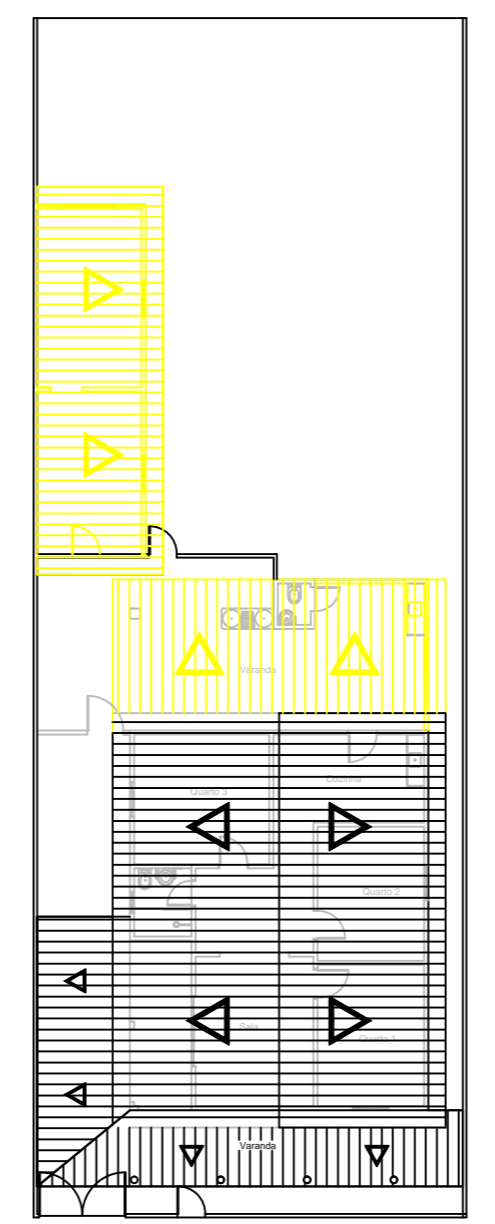

Planta Cobertura  
Esc-1/200

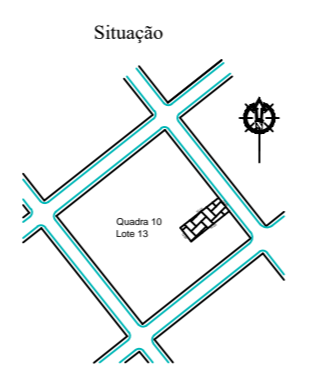

## PROJETO ARQUITETÔNICO

Prancha  
nº 01/01

OBRA: Reforma de Prédio Público para Fins Educacionais  
 END: Rua 14, nº 725, quadra 10, lote 13, Centro, Itapagipe/MG  
 PROP. PREFEITURA DE ITAPAGIPE-MG  
 cnpj: 21.226.840/0001-47

Quadro de áreas m <sup>2</sup>	
Terreno	440,00 m <sup>2</sup>
Área Fechada	118,92 m <sup>2</sup>
Área Aberta	88,45 m <sup>2</sup>
Total Construído	207,37 m <sup>2</sup>
Área a demolir	31,67 m <sup>2</sup>

Prop. cnpj: 21.226.840/0001-47	PREFEITURA DE ITAPAGIPE-MG
Resp. Técnico ART Nº	
Autor do Projeto	Resp. técnico
	Resp. técnico

Aprovação:

Data:	Escalas: Indicadas	Desenho: Marcos Antônio da Silva	Visto Eng:
-------	-----------------------	-------------------------------------	------------